SAYI:2
3.500.000 TL

KLAN

ÇİZGİ ROMAN FANZİNİ

HAKAN TACAL
SELİM KURT
CANER ÖZDURAK
GÖKHAN ÇELİKOK
COUNT LEVİATHAN

HERKESE SELAM!

Çok çok uzun bir aradan sonra (1.5 yıl)"KLAN#2" ile tekrar birlikteyiz.İlk sayıdada belirttiğimiz gibi hepimiz işi gücü olan insanlar olarak fanzin çıkartmak için çokta fazla zaman bulamıyoruz açıkçası.Birinci sayıdan bu yana hayatımızda birsürü önemli gelişmeler oldu mesela.
Mesela Yıldıray abi ve Hakan abi temmuz 2003'te ARKABAHÇE YAYINCILIK ve ÇAPA logoları altında,amerikan standartlarında bir çalışma ile,KARABASAN'la çizgiroman piyasasına bomba gibi oturdular."KARABASAN-Kehanet"4sayı olarak çıktı ve Türk çizgiromanına yeni bir soluk getirdi.Ardından Çapa camiasından"ÇAPA ÇİZGİROMAN GRUBU SUNAR#1" çıktı. Devamınıda yakın zamanda getirecekler.Ekim de ise amerikada Yıldıray abi nin çizdiği "NOTHING FACE"adlı çizgiroman albümü raflarda yerini alacak.Ne mutluki Ahmet Kocaoğlu sayesinde bizlerde bu albümü "GEREKLİ ŞEYLER"den temiz edebilicez.Çapa Grubu şu sıralar ise aylık çıkacak olan "STRİP"dergisi için çalışmalarını sürdürmekteler.
Başka neler mi oldu?
Mesela ben ve Caner üniversiteli olduk.Gökhan'da yakında aramıza katılacak(Hadi baba görelim seni).Ve grubumuza yine aramızdan biri olan COUNT LEVIATHAN katıldı.
Geçtiğimiz aylarda ise Eskişehirli yazar-çizer arkadaşlar ZAHİRİ ÇİZGİROMAN GRUBU adı altında tanıtım sayısı olan "ZAHİRİ#0"ı çıkarttılar.1.sayıları ise yakında.

BU SAYIDA NELER VAR?

Bu sayıda benim yeni karakterim olan "GRİ"nin tanıtımı diyebileceğimiz bir öyküsü yer alıyor. Ardından Hakan abi nin "AFRODİT"i gene soluk soluğa 2.bölümü ile kaldığı yerden devam ediyor.Count Leviathan'ın "BOZGUN"adlı çalışmasının dergiye ayrı bir heyecan kattığı kanaatindeyim.Ardından Gökhan'ın "ZAMANI GELDİ-2.BÖLÜM"var.Caner ise "NADAS"için bir ön çalışma niteliğinde yaptığı çizgiromanı ile bu sayıda(bir nevi prelüd).Ve son olarak benim "SESSİZLİĞİN ÖTESİNDE"adlı çalışmam var.

3.SAYI NE ZAMAN?

3.sayı biraz gecikecek ama beklediğinize değecek ve 3.sayıdan sonra "KLAN iki aylık yayın periyodu halinde"çıkacak.Bu da demek oluyorki yılda 6sayı.Bir fanzin için standartların üzerinde bir karar olsa gerek.

GARDİYAN'A NE OLDU?

İlk sayıda ki Gardiyan öyküsünü bir "başlangıç öyküsü" olarak düşünmüştüm ama başlangıçtan çok bir "bölüm" olması ardından öykü ve çizimleri beğenmemem den dolayı Gardiyan'ı bu sayılık askıya aldık ama 3.sayıda oda bizlerle birlikte olacak.

BU SAYILIK TEŞEKKÜRLER;

Onca işlerinin arasında desteklerini esirgemeyen Yıldıray Çınar ve Hakan Tacal'a.Gökhan Çelikok'a,Caner Özdurak'a,Count Leviathan'a,Kadıköy Eskici Gaspar'dan Ufuk Sayın'a,Büyülü Rüzgar'dan Altan Gürdal ve İlyas Erkul'a ve bu dergiyi alarak bize destek çıkan tüm okurlara sonsuz teşekkürler....
KLAN ÇİZGİROMAN adına SELİM KURT

İÇİNDEKİLER

GRİ /BÖLÜM1-KABUS SURAT
YAZAN&ÇİZEN:SELİM KURT
E-MAIL:istawroz@mynet.com

AFRODİT /BÖLÜM2-TANRIÇANIN KANI
YAZAN&ÇİZEN:HAKAN TACAL
E-MAIL:capacr@yahoo.com

BOZGUN /BÖLÜM1
YAZAN&ÇİZEN:COUNT LEVIATHAN
E-MAIL:cizgiliroman@countleviathan.com
WEB:www.countleviathan.com

ZAMANI GELDİ /BÖLÜM2
YAZAN:BERK EFE ALTINAL
E-MAIL:teamsith@hotmail.com
ÇİZEN:GÖKHAN ÇELİKOK
E-MAIL:celikokgokhan01@mynet.com

NADAS PRELUD
YAZAN&ÇİZEN:CANER ÖZDURAK
E-MAIL:cozdurak@yahoo.com

SESSİZLİĞİN ÖTESİNDE
YAZAN&ÇİZEN:SELİM KURT
E-MAIL:istawroz@mynet.com

KAPAK:YILDIRAY ÇINAR
E-MAIL:taramaucu@yahoo.com
WEB:www.yildiraycinar.cjb.net

REKLAM,ARKA KAPAK TANITIMI VS.,.......

KLAN

GRİ
KABUS SURAT
YAZAN-ÇİZEN
SELİM KURT -2004-
AAH!

İSTANBUL/GECE
SABAHIN SESİ KULAKLARIMDA.
BİRİ PENCEREYİ AÇMIŞ YİNE,
EKŞİ YORGUN BİR TAT AĞZIMDA.
ŞEHİR GRİ KEFENİNDE SAKİN,
DAVETSİZ MİSAFİRLERLE TEDİRGİN
GÜNE,KARARSIZ,YOLUM UZUN
HANİ OLURYA BAZEN;
GÜN BİR ÖNCEKİNE ÖZENİR.
HANİ OLURYA BAZEN;
GÜN HEMEN GECEYE ERİŞİR
İŞTE BÖYLE GÜNLERDE,HEP UYUMAK İSTEDİĞİNDE
TAMDA BÖYLE GÜNLERDE;UMUDU BÜYÜT İÇİNDE
ŞEHRİN TOPRAĞI ALTIMDA İNLESE UFAKÇA,İRKİLSEM.
SESİME SES VERSE BİR MARTI.
YANLIZLIĞIN ÖBÜR UCUNDA BİR DOST DAHA VAR
DİYEBİLSEM.
RADICAL NOISE-PLAN B
ŞARKILARIN HAYATIN BİRER PARÇASI OLDUĞUNU SÖYLERLER,
BANA GÖRE HAYAT,ŞARKILARIN BİRER PARÇASINI OLUŞTURUR.
BEN BİR "DELİ"YİM.
MESLEĞİM İSE BU YOLLA PARA KAZANMAK.
TÜRKİYE DE "ÇİZGİROMANCI" OLMAK PEK AKIL KARI OLMASA
GEREK....

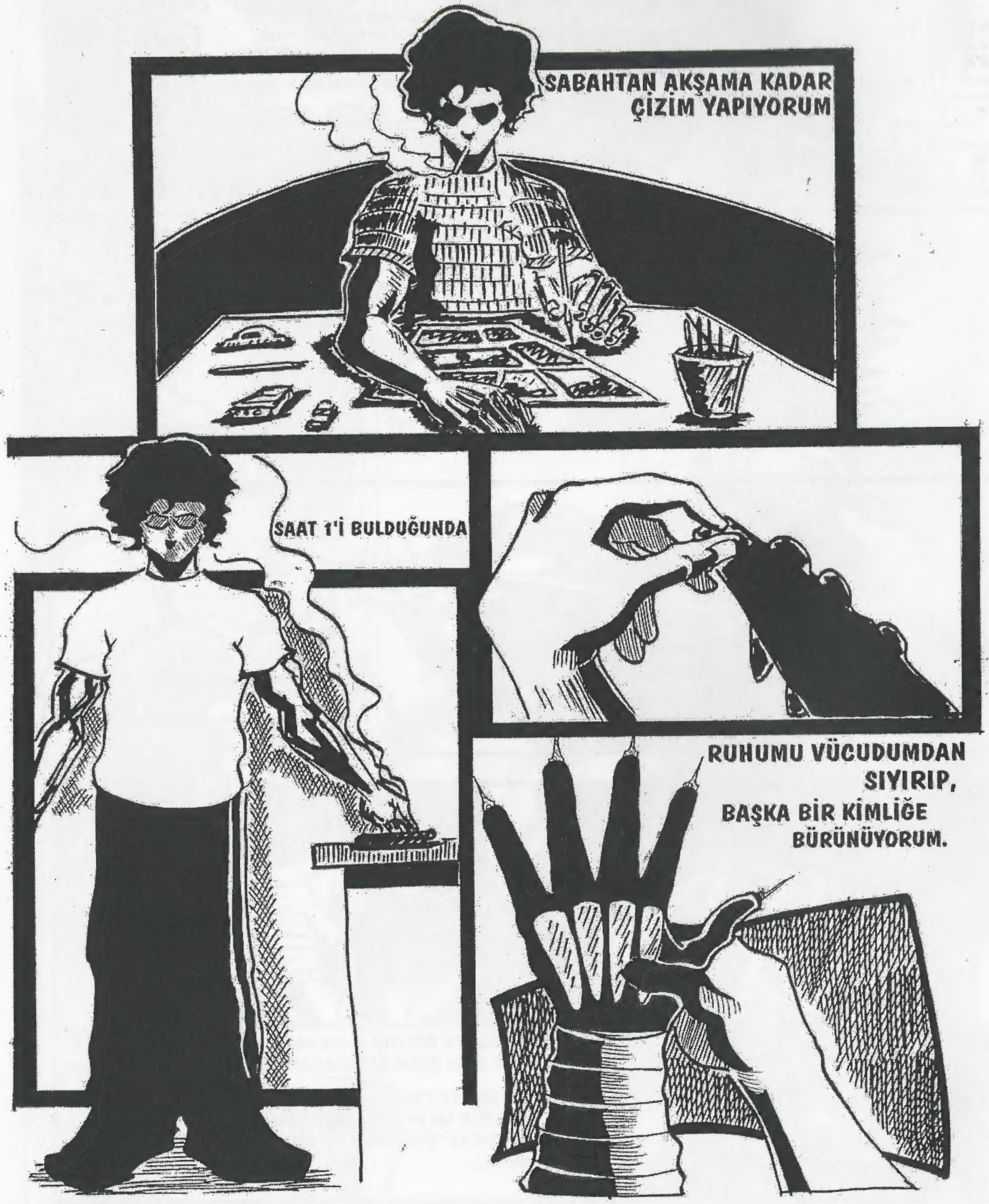
SABAHTAN AKŞAMA KADAR ÇİZİM YAPIYORUM
SAAT 1'İ BULDUĞUNDA
RUHUMU VÜCUDUMDAN SIYIRIP, BAŞKA BİR KİMLİĞE BÜRÜNÜYORUM.

ELDİVENLERİMİN ARDINDAN, HER GÜN ÇİZİM İÇİN KULLANDIĞIM
DİVİT UÇLARINI
BU SEFER BAŞKA BİR AMAÇ İÇİN KULLANIYORUM.
TEK FARKI İSE,
BAŞKA BİR AMACA HİZMET ETMELERİ....

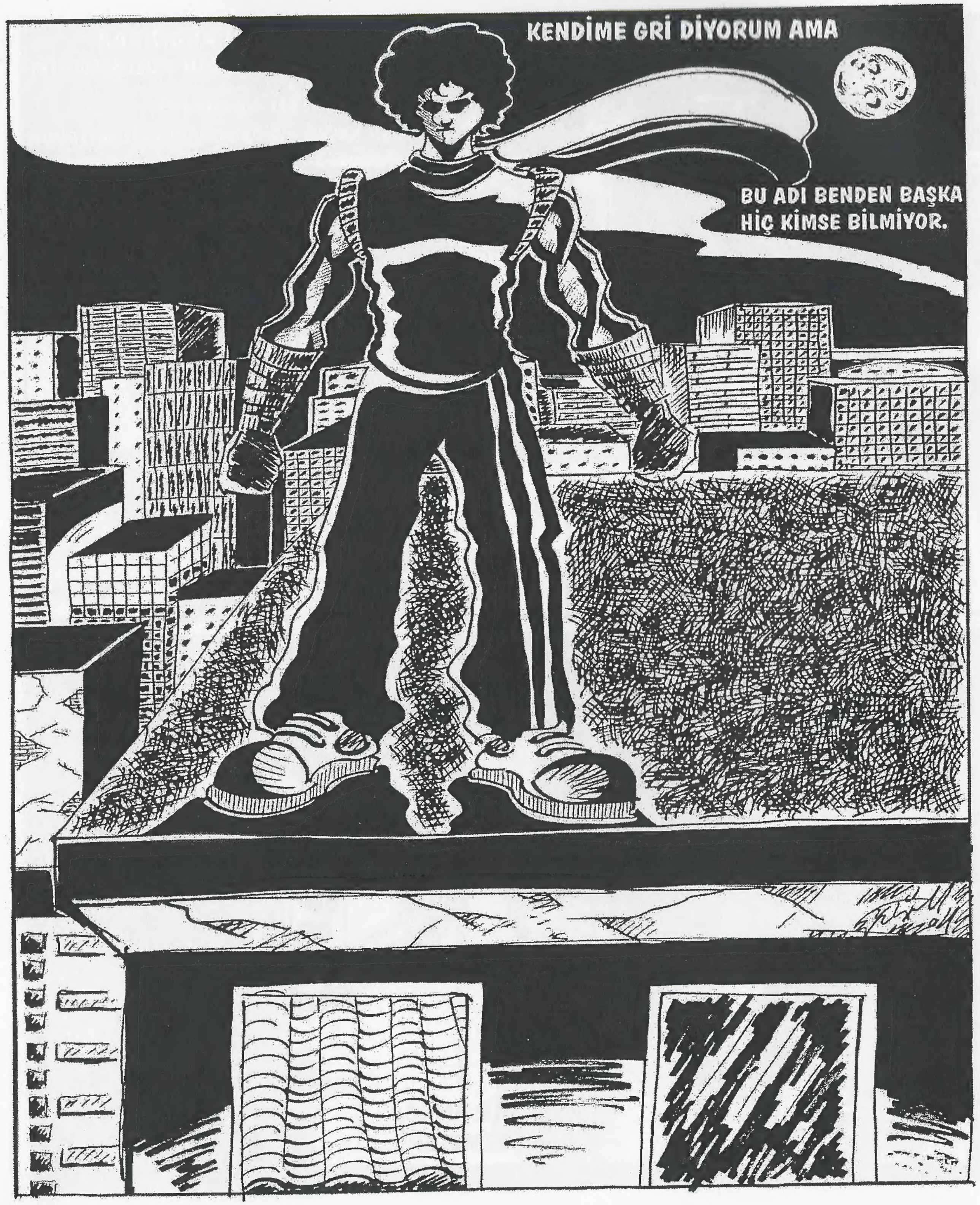
KENDİME GRİ DİYORUM AMA
BU ADI BENDEN BAŞKA HİÇ KİMSE BİLMİYOR.

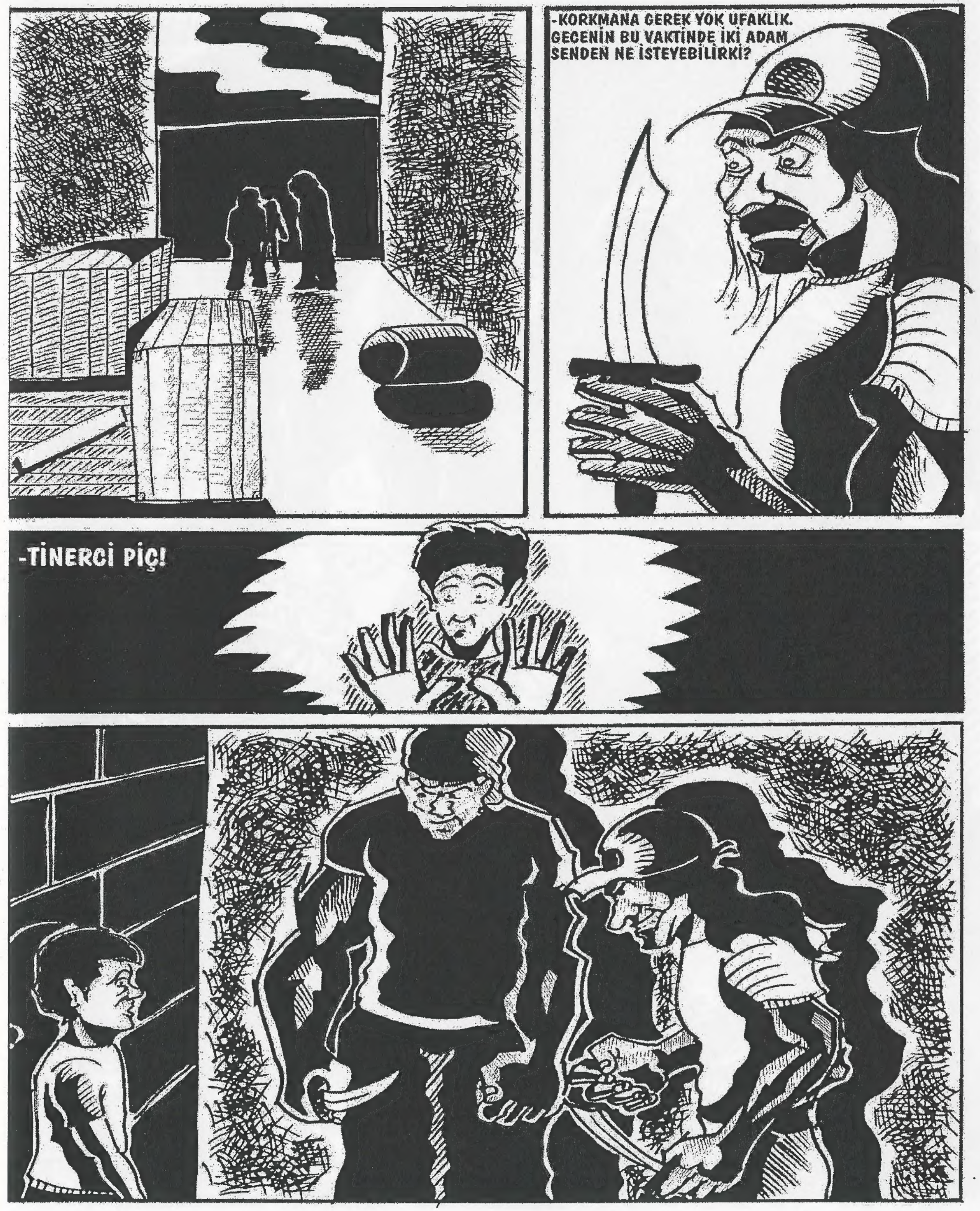
-KORKMANA GEREK YOK UFAKLIK. GECENİN BU VAKTİNDE İKİ ADAM SENDEN NE İSTEYEBİLİRKİ?
-TİNERCİ PİÇ!

GEL BAKALIM!
CANINI ALMAYA GELDİM!

HAYAT ACIMASIZ OLDUĞU
İÇİN
BENDE ACIMASIZLIĞI
HAYATTAN ÖĞRENDİM
DOĞAL OLARAK.
AAH!

YOOO!!!
HAYAT
VE
ACI.

HİYAAA!!
YAN YANA GELDİKLERİNDE
O KADAR KAFİYELİ
VE UYUMLULARKİ.....

HER ZAMAN İŞLER
YOLUNDA GİTMEZ.YANLIŞMIYIM?
PAAH

O KADAR
UYUMLULARKİ....
BÜTÜN BU "ACI"YA RAĞMEN
GÜLÜMSEMEKTE
BENİM "DELİLİĞİM"OLSA GEREK.
NE DE OLSA
ÇİZGİROMANCIYIM.

BAZENDE UMMADIK KİŞİLERDEN
HİÇ UMMADIK ŞEYLER GÖRÜRSÜN.
DÜŞMANIMI KIZDIRIP
ÜSTÜNEDE GÜLERSEM
BİR BAŞKA "DELİLİK"TE YAPMIŞ
OLURMUYUM ACABA?

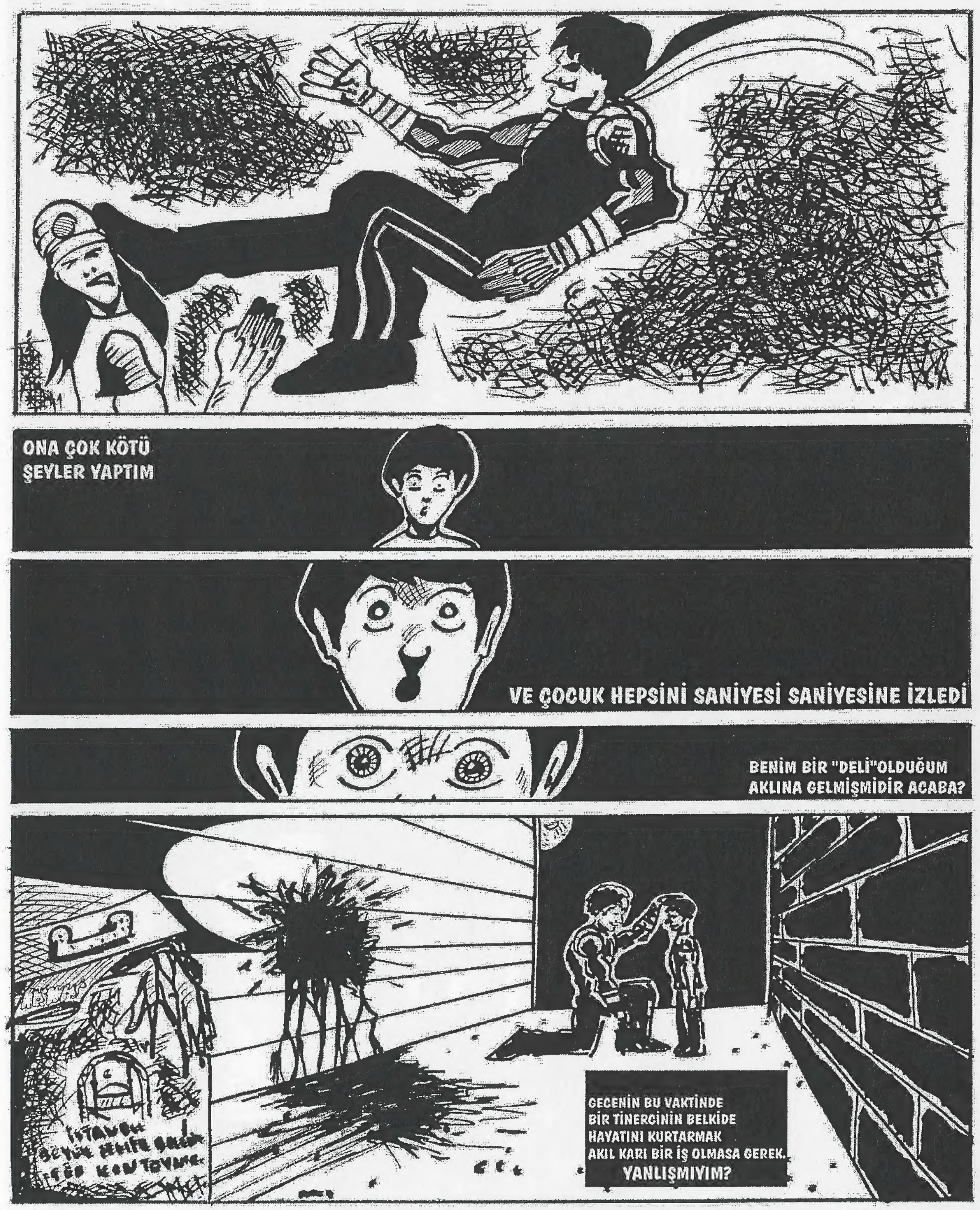
ONA ÇOK KÖTÜ
ŞEYLER YAPTIM
VE ÇOCUK HEPSİNİ SANİYESİ SANİYESİNE İZLEDİ
BENİM BİR "DELİ"OLDUĞUM
AKLINA GELMİŞMİDİR ACABA?
GECENİN BU VAKTİNDE
BİR TİNERCİNİN BELKİDE
HAYATINI KURTARMAK
AKIL KARI BİR İŞ OLMASA GEREK.
YANLIŞMIYIM?

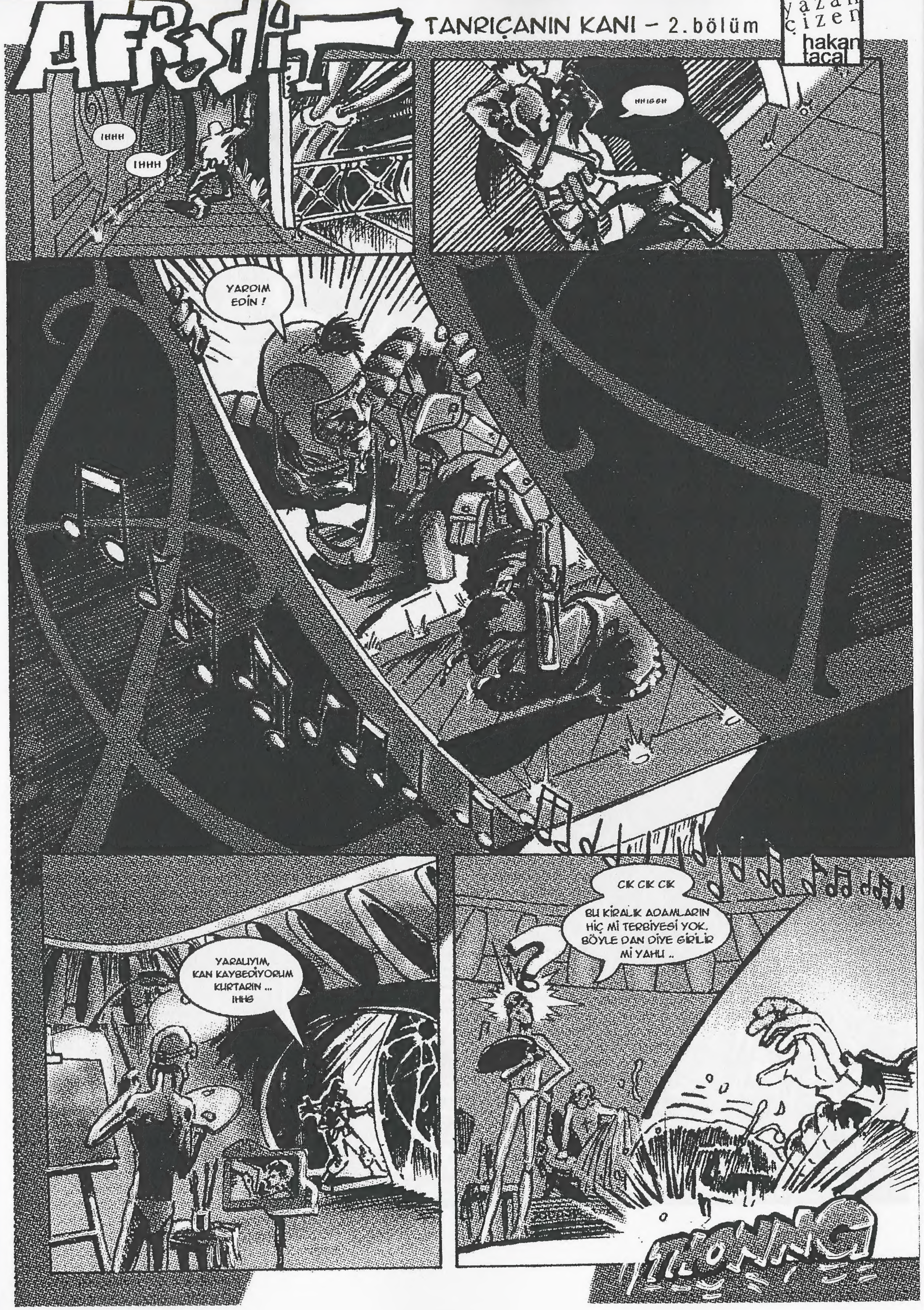
AFRODİT
TANRIÇANIN KANI – 2. bölüm
yazan çizen
hakan tacal
IHHH
IHHH
HHIGGH
YARDIM EDİN !
YARALIYIM, KAN KAYBEDİYORUM KURTARIN ... IHHG
CIK CIK CIK
BU KİRALIK ADAMLARIN HİÇ Mİ TERBİYESİ YOK. BÖYLE DAN DİYE GİRİLİR Mİ YAHU ..
TLONNG

DEVRELERDEKİ KİLİTLENMEYİ ÇÖZMEM LAZIM
BU ENERJİ KAÇAĞIYLA FAZLA ZAMANIM KALMADI... SONRA SAVUNMASIZIM.. TAMAMEN SAVUNMASIZ
HADİ ÇALIŞ... LANET OLSUN ÇALIŞ HADİ !
BİP !
LÜTFEN

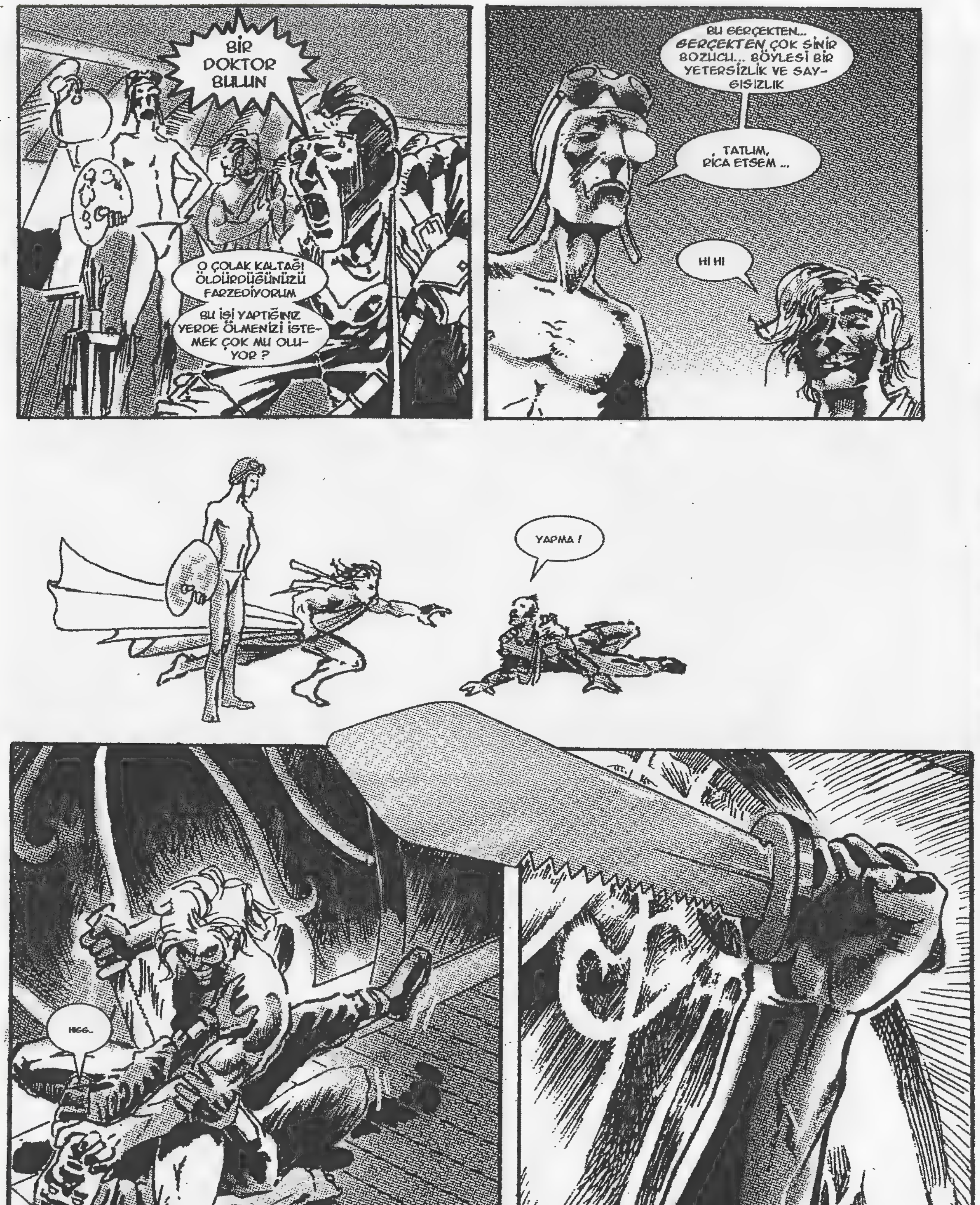
BİR DOKTOR BULUN
O ÇOLAK KALTAĞI ÖLDÜRDÜĞÜNÜZÜ FARZEDİYORUM
BU İŞİ YAPTIĞINIZ YERDE ÖLMENİZİ İSTEMEK ÇOK MU OLUYOR ?
BU GERÇEKTEN... GERÇEKTEN ÇOK SİNİR BOZUCU... BÖYLESİ BİR YETERSİZLİK VE SAYGISIZLIK
TATLIM, RİCA ETSEM ...
HI HI
YAPMA !
HISS..

VAY VAY, BAKIN BURADA KİMLER VARMIŞ !
AYNI SAPIK OYUNLARI OYNUYORSUNUZ HA ?
NE..
HUH HUH ?
ELİMİ YAKTIN
KALTAK !
AHH !
TANRIÇAMIZ GELMİŞ BAKIYORUM, YENİLENMİŞ OLARAK. BİR EKSİK VAR AMA...
YANİ ÖLÜ
HHNG !
UFAK BİR RÖTUŞLA
TAM BİR TANRIÇA GİBİ OLACAKSIN

DEMEK ELİN KONUSUNDA ENDİŞE-LENİYORSUN HA!
GEL BU ENDİŞENE...
KÖKTEN
BİR ÇÖZÜM
GETİRELİM...

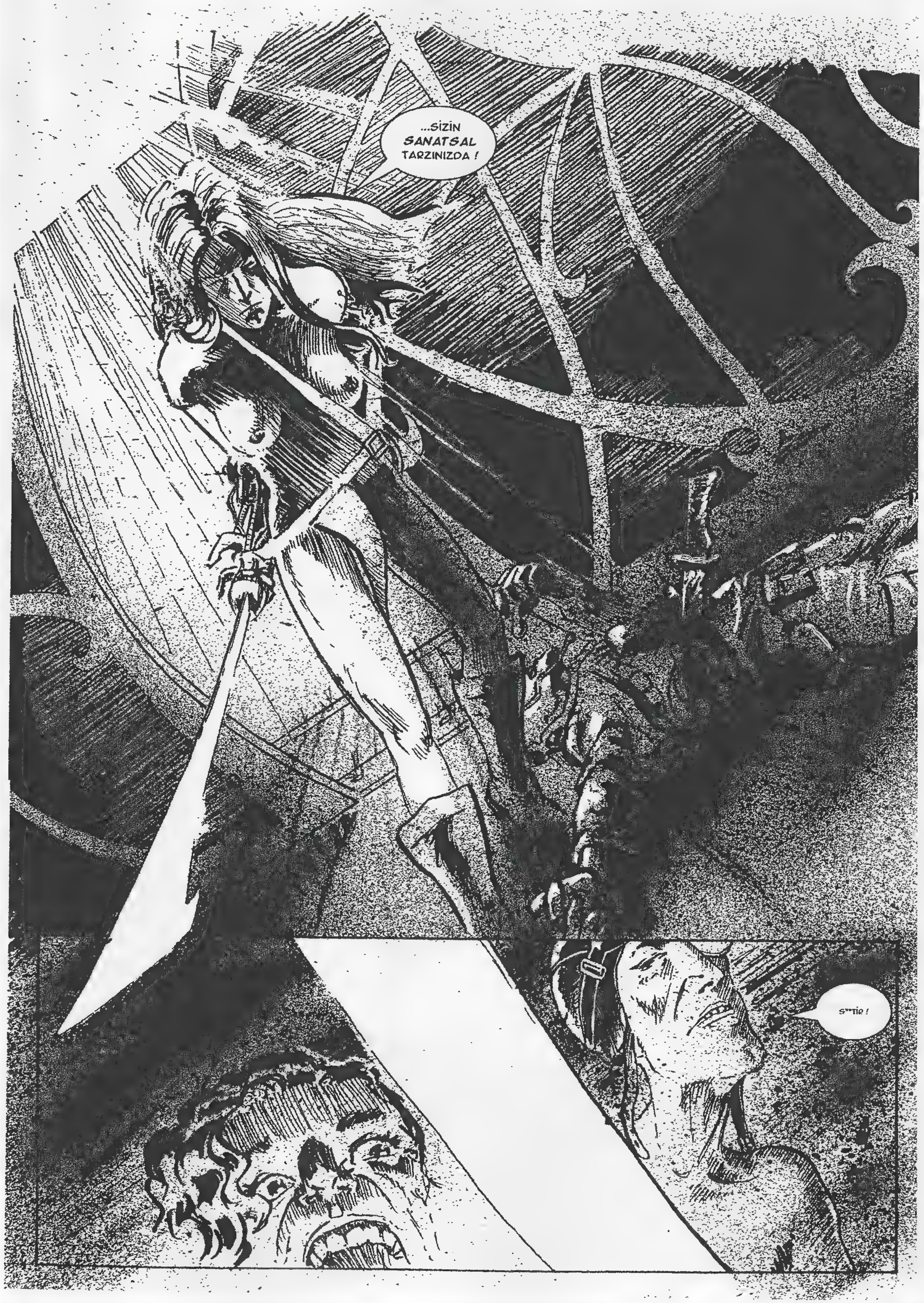
...SİZİN SANATSAL TARZINIZDA !
S**TİR !

SAAT - 02=54
KARŞIYAKA - İZMİR
Bu bir dünya ve benim gözelimimde.
Bu Ben
HIMMM!
CİDDİ BİR ÇİZİM SIKINTISI İÇERİSİNDEYİM

HAY ALLAH!!! GRİ NASIL ÇİZİYORKİ ACABA
TABİ ADAMDA YETENEK VAR YAPIYO.
BİZ DE SÖZÜM ONA ULTRA-KAHRAMANIZ AMA
İŞTE KABİLİYET OLMAYINCADA OLMUYO!..
YAZAN - ÇİZEN
BOZGUN
Count LEVIATHAN

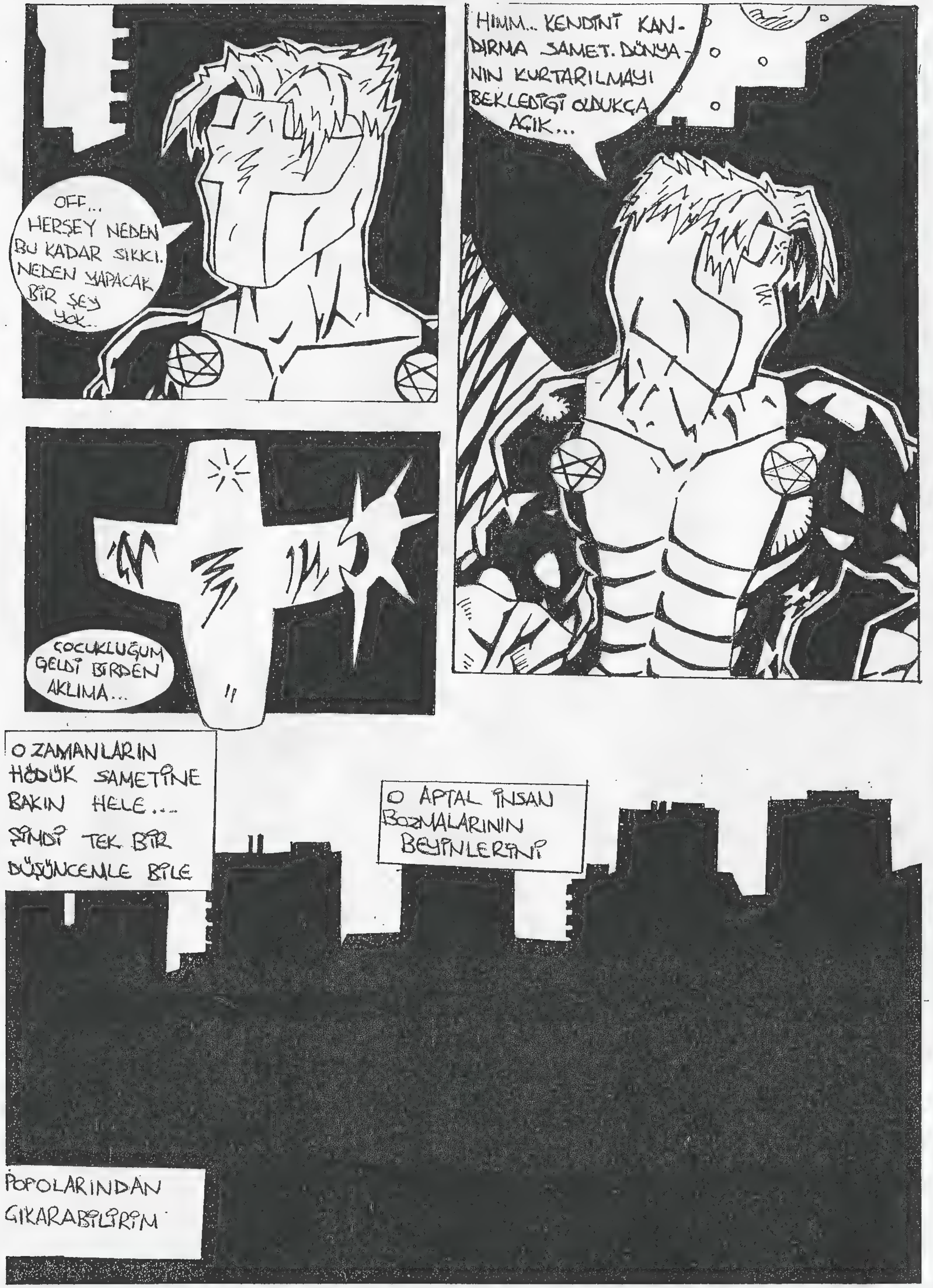
OFF... HERŞEY NEDEN BU KADAR SIKKI. NEDEN YAPACAK BİR ŞEY YOK...
HIMM.. KENDİNİ KANDIRMA SAMET. DÜNYANIN KURTARILMAYI BEKLEDİĞİ OLDUKÇA AÇIK...
ÇOCUKLUĞUM GELDİ BİRDEN AKLIMA...
O ZAMANLARIN HÖDÜK SAMETİNE BAKIN HELE.... ŞİMDİ TEK BİR DÜŞÜNCEMLE BİLE
O APTAL İNSAN BOZMALARININ BEYİNLERİNİ
POPOLARINDAN ÇIKARABİLİRİM

TABİ BUNU YAPMAM ÇÜNKÜ BEN BİR ULTRA-KAHRAMANIM VE
O KADAR KÖTÜ OLAMAM, YANİ SANIRIM.
OLDUKÇA SIKILDIM. BİRAZ MAHKÛMUN BAŞINI AĞRITAYIM!
EMİNİM ODA BENİ ÖZLEMİŞTİR.

SELAM, EEE... ŞEY
BENİ ÖZLEDİĞİNİ DÜŞÜNGBİLİRMİ-YİM? YANİ Bİ AÇIDAN...
HAYIR... DÜŞÜNEMEZSİN.

HALA KIRGINMISIN BE AHBAP..
EVET!
HOCAM SENDE HERŞEYİ YANLIŞ ANLIYORSUN BEN SENİ HİÇ, Bİ KIZ İÇİN SATARMIYIM?
SATARSIN SEN, YETER Kİ KONU KIZ OLSUN?
PARDONN!..
YOK HOCA. VALLA YAPMAM BEN ÖYLE ŞEY.

ACABA İÇİNİZDEN BİRİ, BANA NERDE OL-DUĞUMUZ KONUSUN-DA YARDIMCI OLABİLİRMİ?
VO-HAA
HATUNA BAK!
OLUM, HİÇ KUDRA BAKMA ANA BEN BU KIZI SANA BIRAKMAN!..

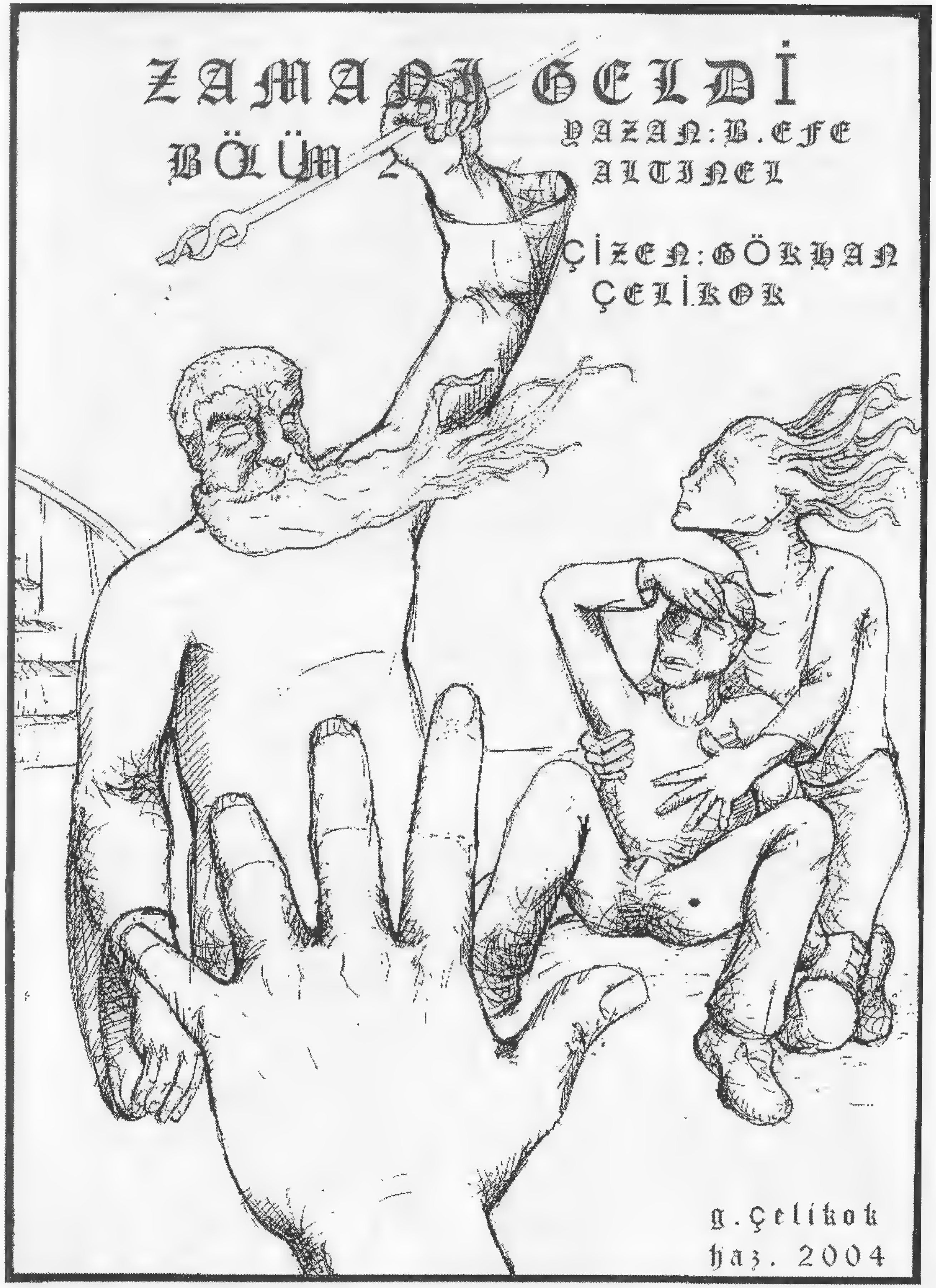
ZAMANI GELDİ
BÖLÜM 2
YAZAN: B. EFE ALTINEL
ÇİZEN: GÖKHAN ÇELİKOK
g. Çelikok
haz. 2004

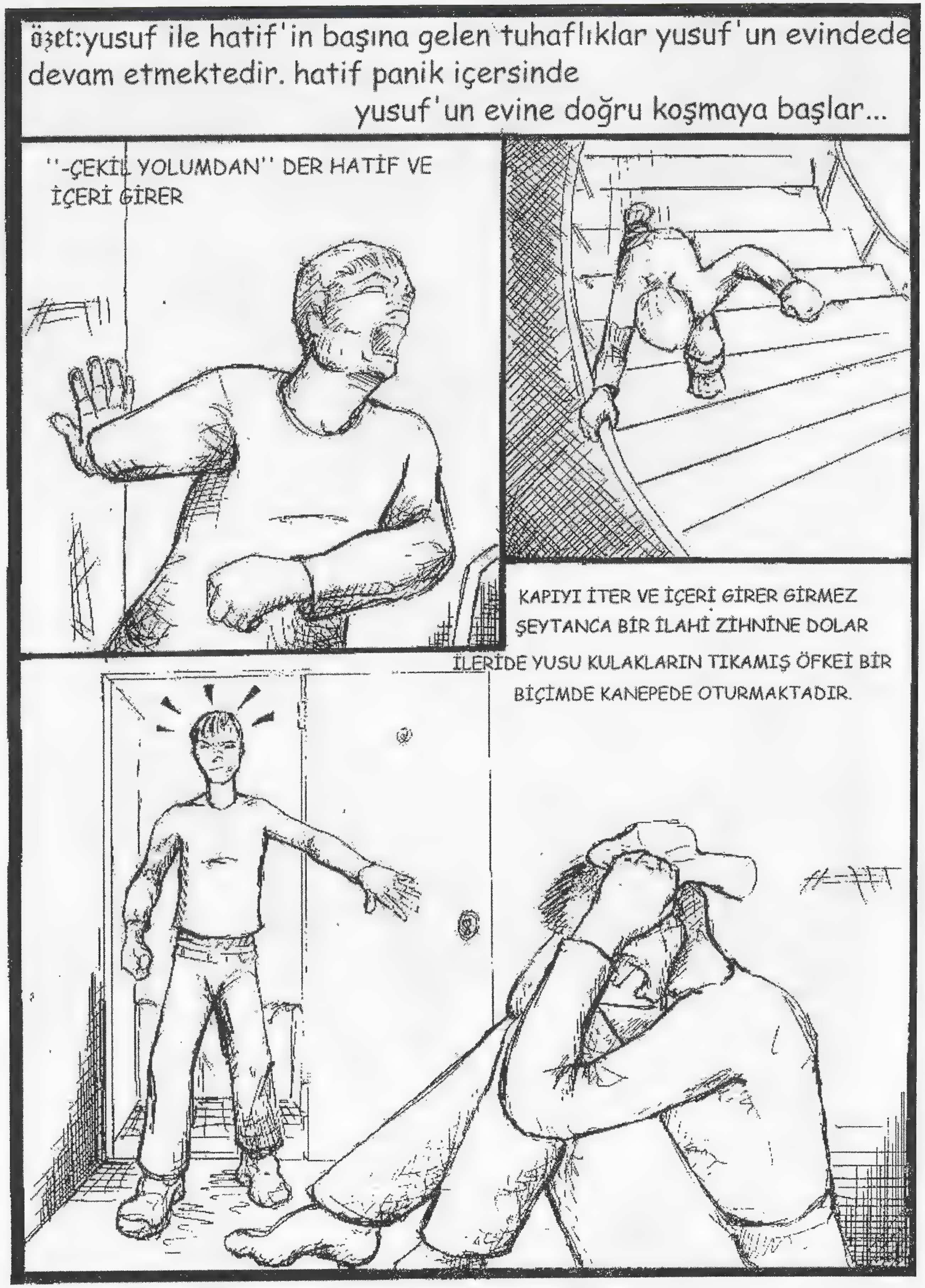
özet:yusuf ile hatif'in başına gelen tuhaflıklar yusuf'un evindede devam etmektedir. hatif panik içersinde yusuf'un evine doğru koşmaya başlar...
''-ÇEKİL YOLUMDAN'' DER HATİF VE İÇERİ GİRER
KAPIYI İTER VE İÇERİ GİRER GİRMEZ ŞEYTANCA BİR İLAHİ ZİHNİNE DOLAR
İLERİDE YUSU KULAKLARIN TIKAMIŞ ÖFKEİ BİR BİÇİMDE KANEPEDE OTURMAKTADIR.

''NELER OLUYOR ?'' DİYE SORAR HATİF
VE MÜZİK SETİNE BİR YUMRUK ATAR
(BURADA BİR CAM VAR VE CAMIN ARDINDAN EVE DOĞRU KOŞMAKTA OLAN SAKUYZİ VAR AMA BİLMİYORLAR)
SES DURUR ''OH BE! SAĞ OL: KABA KUVVET TABİ YAA...''
-NELER OLUYOR
-BİLMİYORUM TÜM ELEKTRONİK ALETLER...
HEPSİ ÇILDIRDILAR!
(TV'DEN BİR EL UZANIR-YARDIM İSTERCESİNE-)
KAPI ÇALAR
-KİM GELMİŞ OLABİLİR?
-O YAŞLI ADAM OLMASIN?
KAPI AÇILIR
-AMA SAKUYZİ SEN EVİMİ NASIL BULDUN?

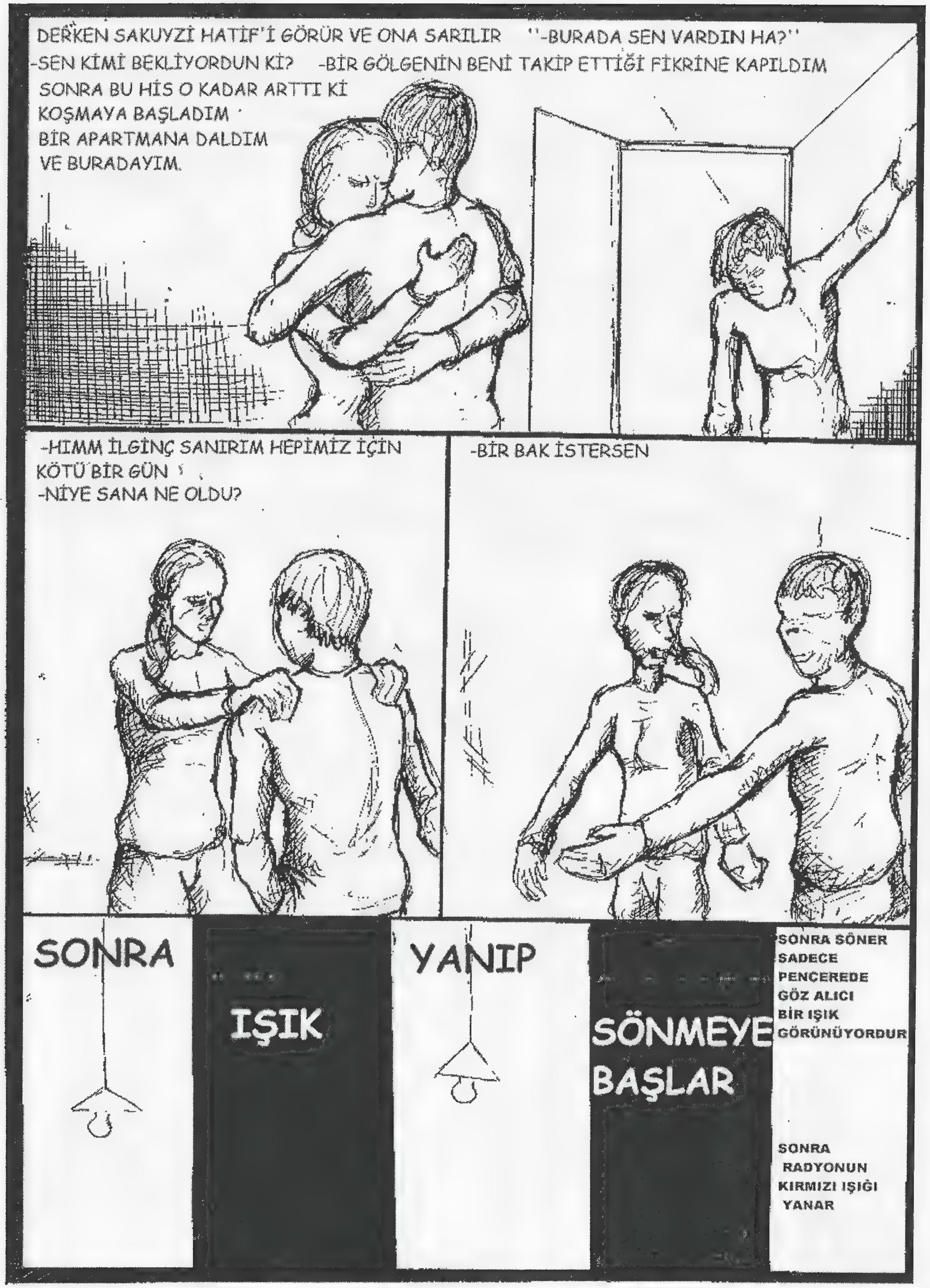
DERKEN SAKUYZİ HATİF'İ GÖRÜR VE ONA SARILIR
''-BURADA SEN VARDIN HA?''
-SEN KİMİ BEKLİYORDUN Kİ?
-BİR GÖLGENİN BENİ TAKİP ETTİĞİ FİKRİNE KAPILDIM
SONRA BU HİS O KADAR ARTTI Kİ
KOŞMAYA BAŞLADIM
BİR APARTMANA DALDIM
VE BURADAYIM.
-HIMM İLGİNÇ SANIRIM HEPİMİZ İÇİN
KÖTÜ BİR GÜN
-NİYE SANA NE OLDU?
-BİR BAK İSTERSEN
SONRA
IŞIK
YANIP
SÖNMEYE
BAŞLAR
SONRA SÖNER
SADECE
PENCEREDE
GÖZ ALICI
BİR IŞIK
GÖRÜNÜYORDUR
SONRA
RADYONUN
KIRMIZI IŞIĞI
YANAR

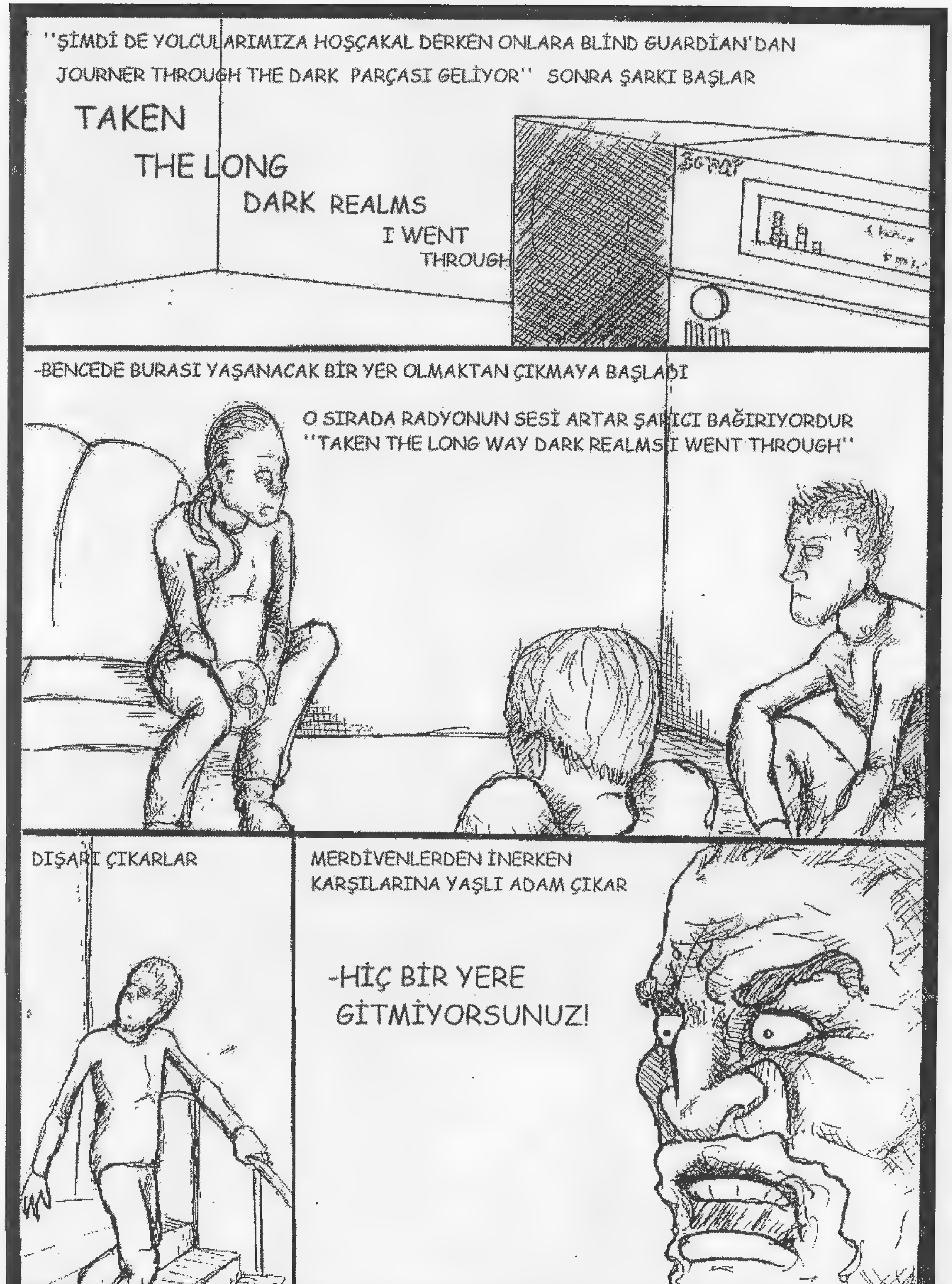
''ŞİMDİ DE YOLCULARIMIZA HOŞÇAKAL DERKEN ONLARA BLİND GUARDİAN'DAN
JOURNER THROUGH THE DARK PARÇASI GELİYOR'' SONRA ŞARKI BAŞLAR
TAKEN
THE LONG
DARK REALMS
I WENT
THROUGH
-BENCEDE BURASI YAŞANACAK BİR YER OLMAKTAN ÇIKMAYA BAŞLADI
O SIRADA RADYONUN SESİ ARTAR ŞARKICI BAĞIRIYORDUR
''TAKEN THE LONG WAY DARK REALMS I WENT THROUGH''
DIŞARI ÇIKARLAR
MERDİVENLERDEN İNERKEN
KARŞILARINA YAŞLI ADAM ÇIKAR
-HİÇ BİR YERE
GİTMİYORSUNUZ!

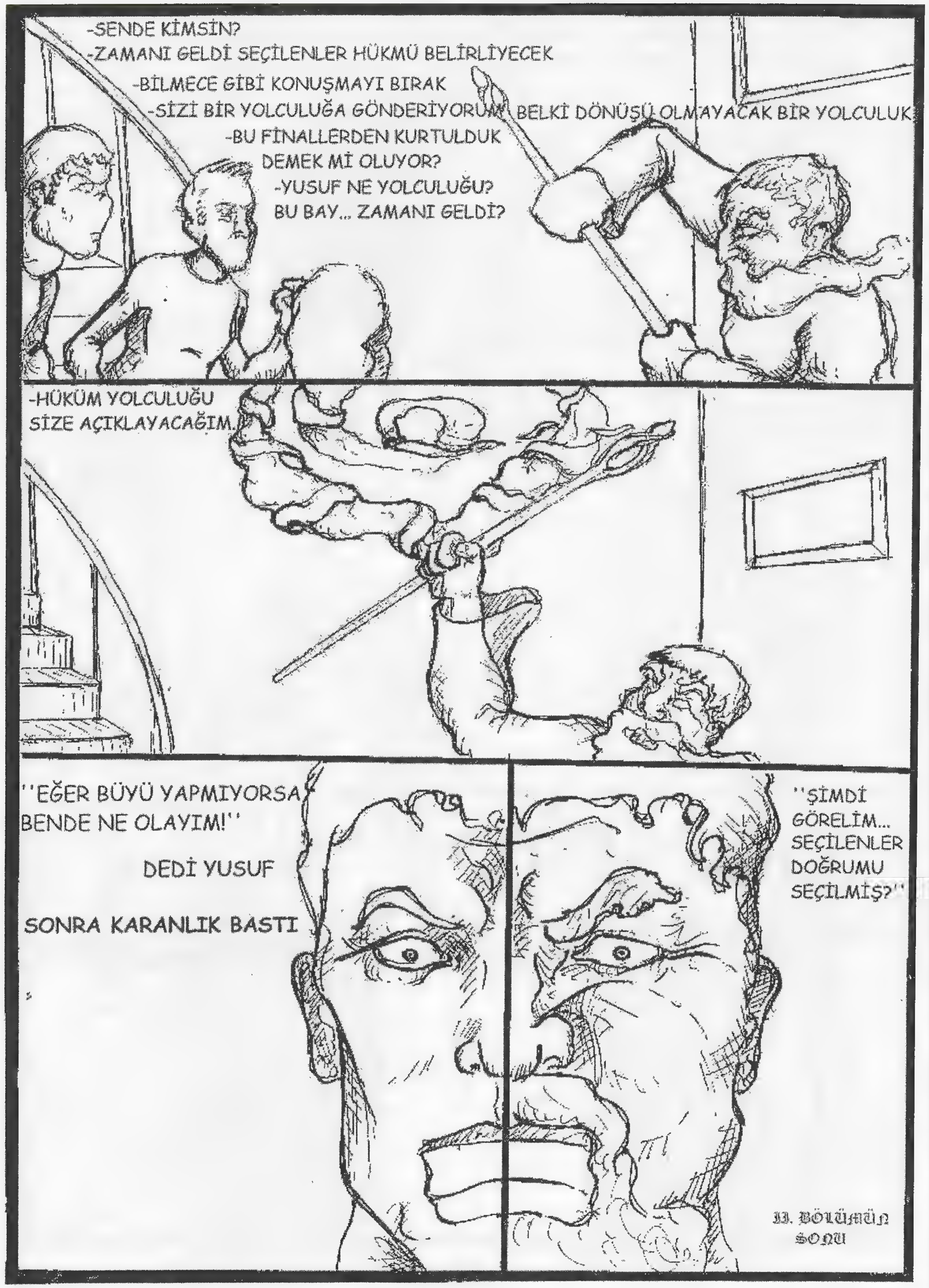
-SENDE KİMSİN?
-ZAMANI GELDİ SEÇİLENLER HÜKMÜ BELİRLİYECEK
-BİLMECE GİBİ KONUŞMAYI BIRAK
-SİZİ BİR YOLCULUĞA GÖNDERİYORUM BELKİ DÖNÜŞÜ OLMAYACAK BİR YOLCULUK
-BU FİNALLERDEN KURTULDUK DEMEK Mİ OLUYOR?
-YUSUF NE YOLCULUĞU? BU BAY... ZAMANI GELDİ?
-HÜKÜM YOLCULUĞU SİZE AÇIKLAYACAĞIM.
''EĞER BÜYÜ YAPMIYORSA BENDE NE OLAYIM!''
DEDİ YUSUF
SONRA KARANLIK BASTI
''ŞİMDİ GÖRELİM... SEÇİLENLER DOĞRUMU SEÇİLMİŞ?''
II. BÖLÜMÜN SONU

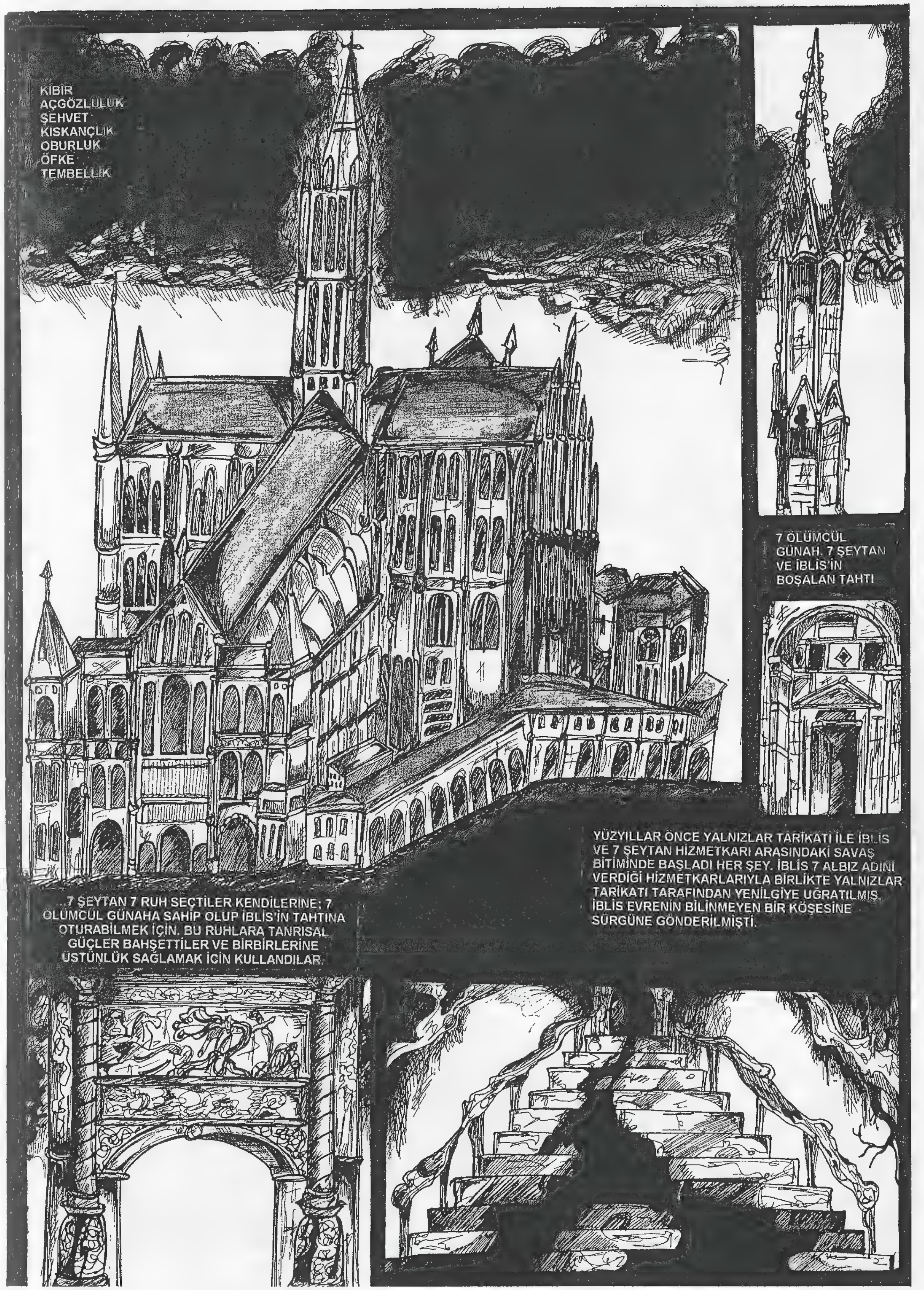
KİBİR
AÇGÖZLULUK
ŞEHVET
KISKANÇLIK
OBURLUK
ÖFKE
TEMBELLİK
7 ÖLÜMCÜL GÜNAH, 7 ŞEYTAN VE İBLİS'İN BOŞALAN TAHTI
YÜZYILLAR ÖNCE YALNIZLAR TARİKATI İLE İBLİS VE 7 ŞEYTAN HİZMETKARI ARASINDAKİ SAVAŞ BİTİMİNDE BAŞLADI HER ŞEY. İBLİS 7 ALBIZ ADINI VERDİĞİ HİZMETKARLARIYLA BİRLİKTE YALNIZLAR TARİKATI TARAFINDAN YENİLGİYE UĞRATILMIŞ. İBLİS EVRENİN BİLİNMEYEN BİR KÖŞESİNE SÜRGÜNE GÖNDERİLMİŞTİ.
...7 ŞEYTAN 7 RUH SEÇTİLER KENDİLERİNE; 7 ÖLÜMCÜL GÜNAHA SAHİP OLUP İBLİS'İN TAHTINA OTURABİLMEK İÇİN. BU RUHLARA TANRISAL GÜÇLER BAHŞETTİLER VE BİRBİRLERİNE ÜSTÜNLÜK SAĞLAMAK İÇİN KULLANDILAR.

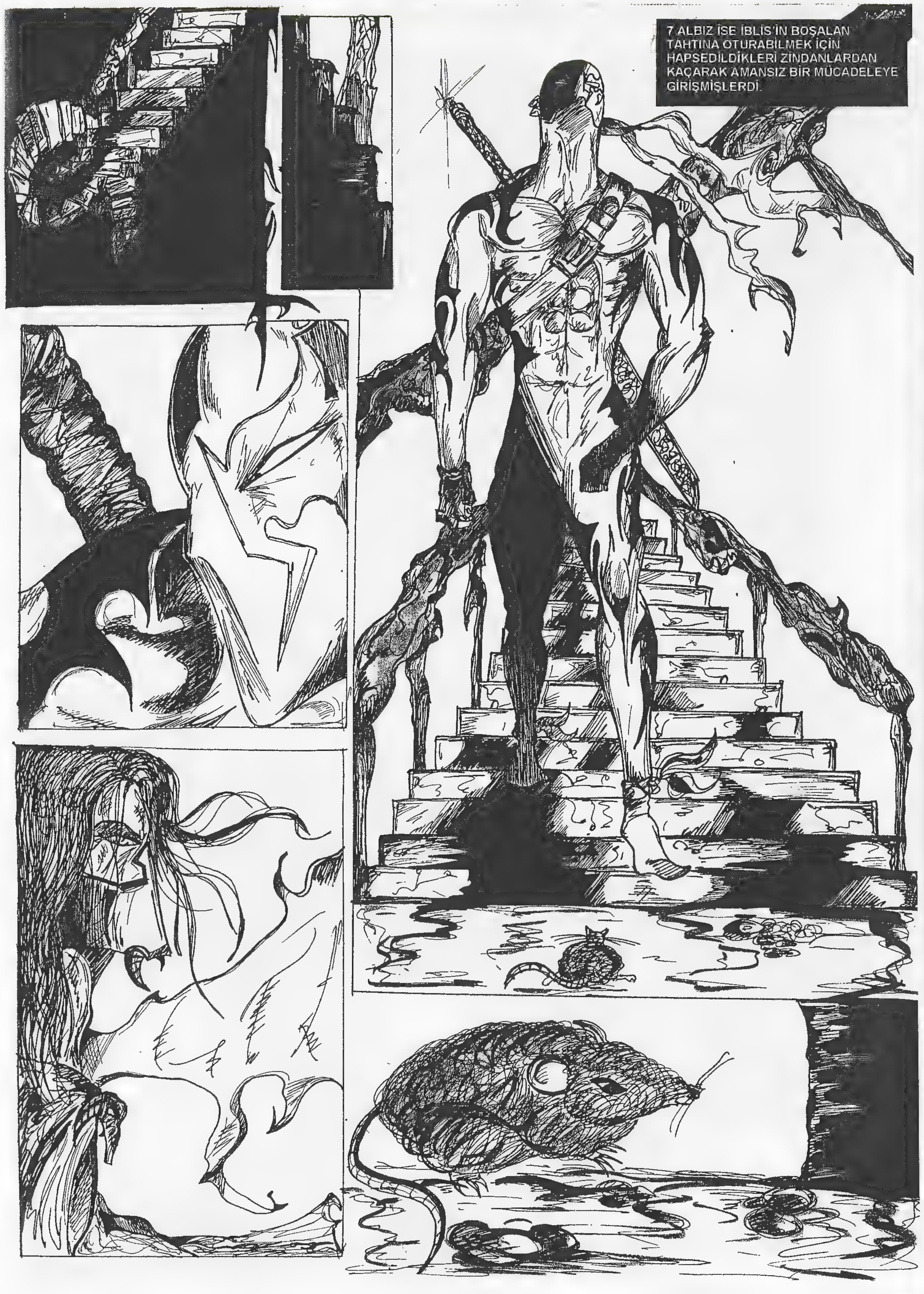
7 ALBIZ İSE İBLİS'İN BOŞALAN TAHTINA OTURABİLMEK İÇİN HAPSEDİLDİKLERİ ZİNDANLARDAN KAÇARAK AMANSIZ BİR MÜCADELEYE GİRİŞMİŞLERDİ.

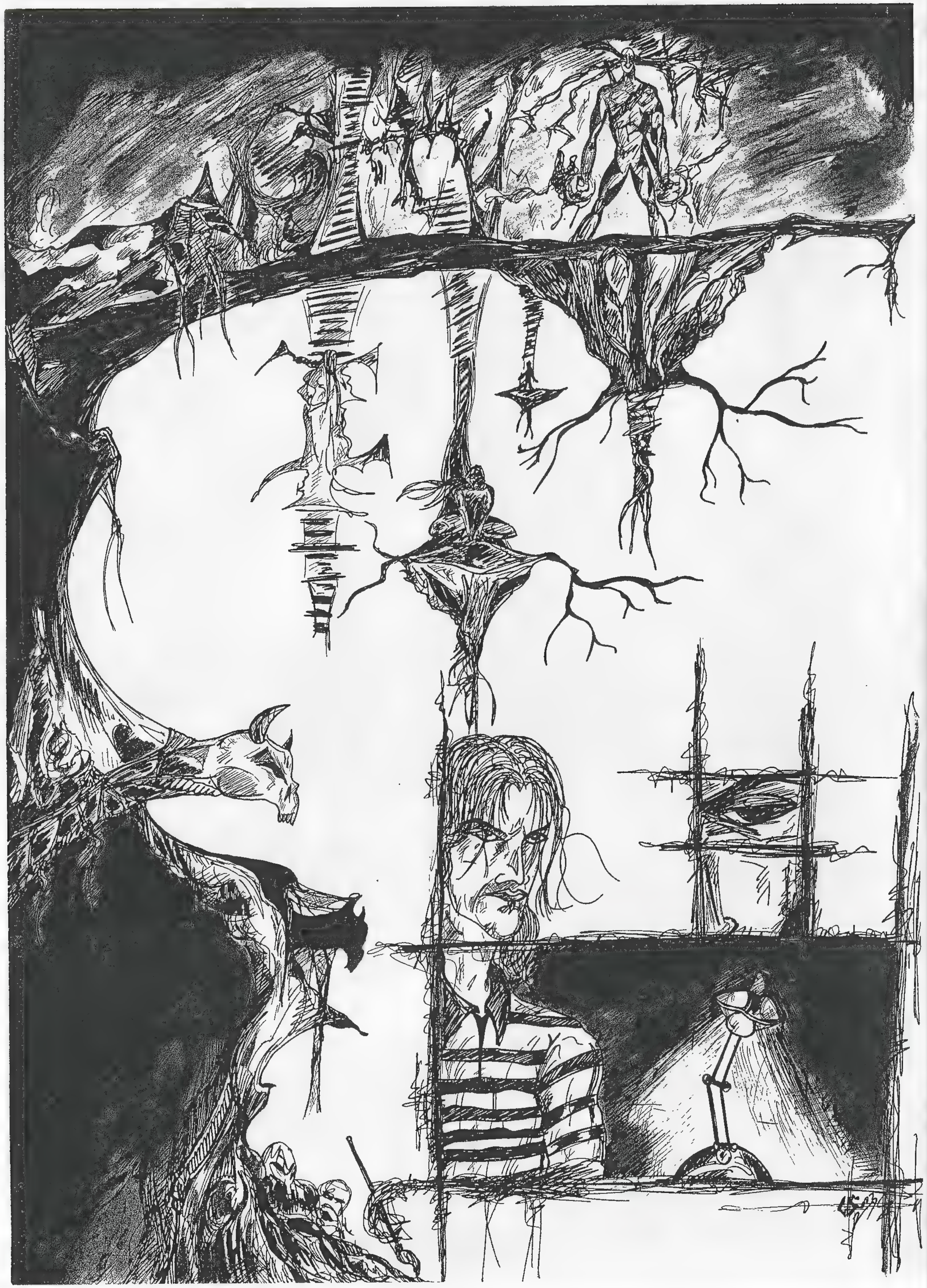

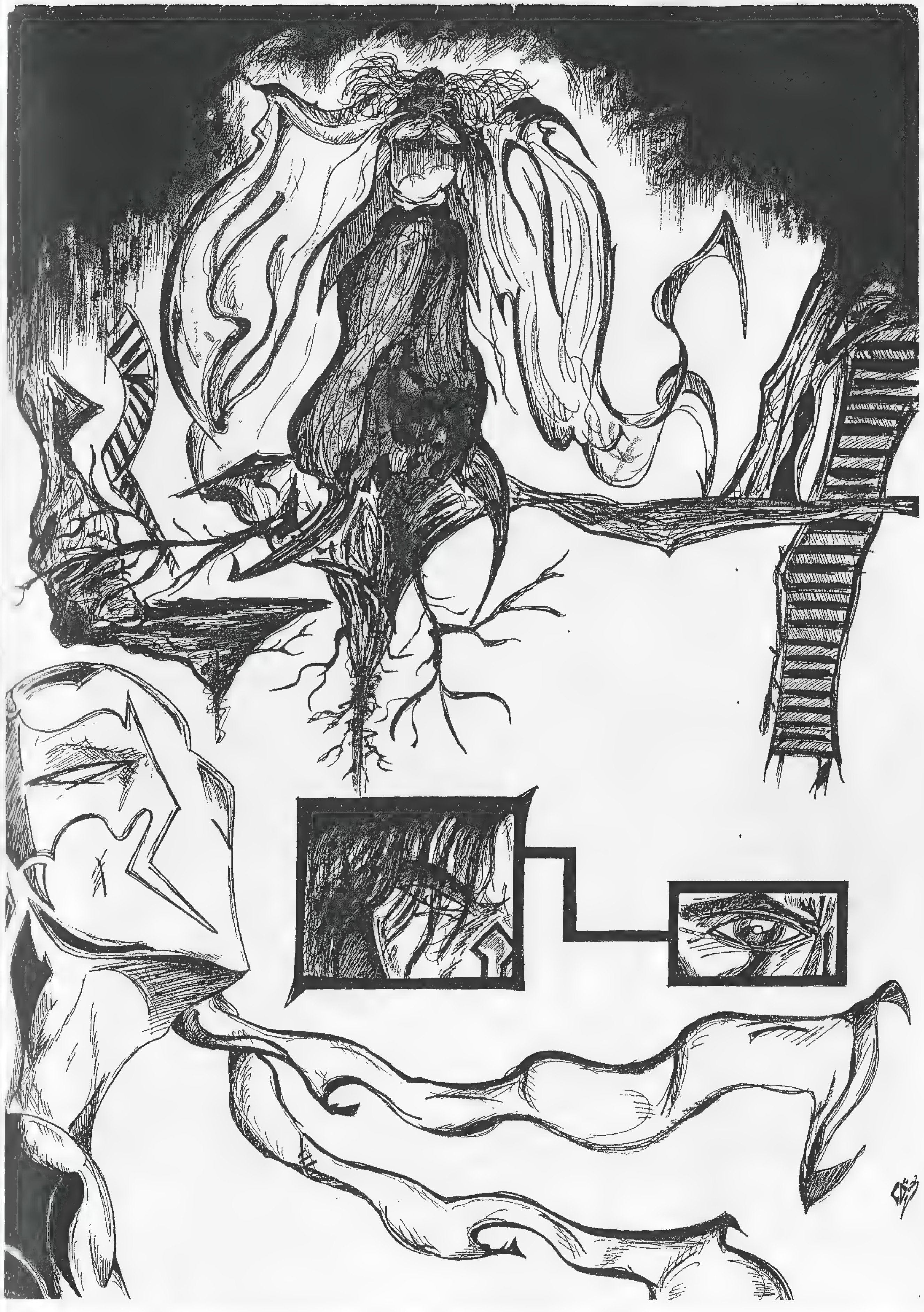

DAN!
ŞLAP
ŞLAP...

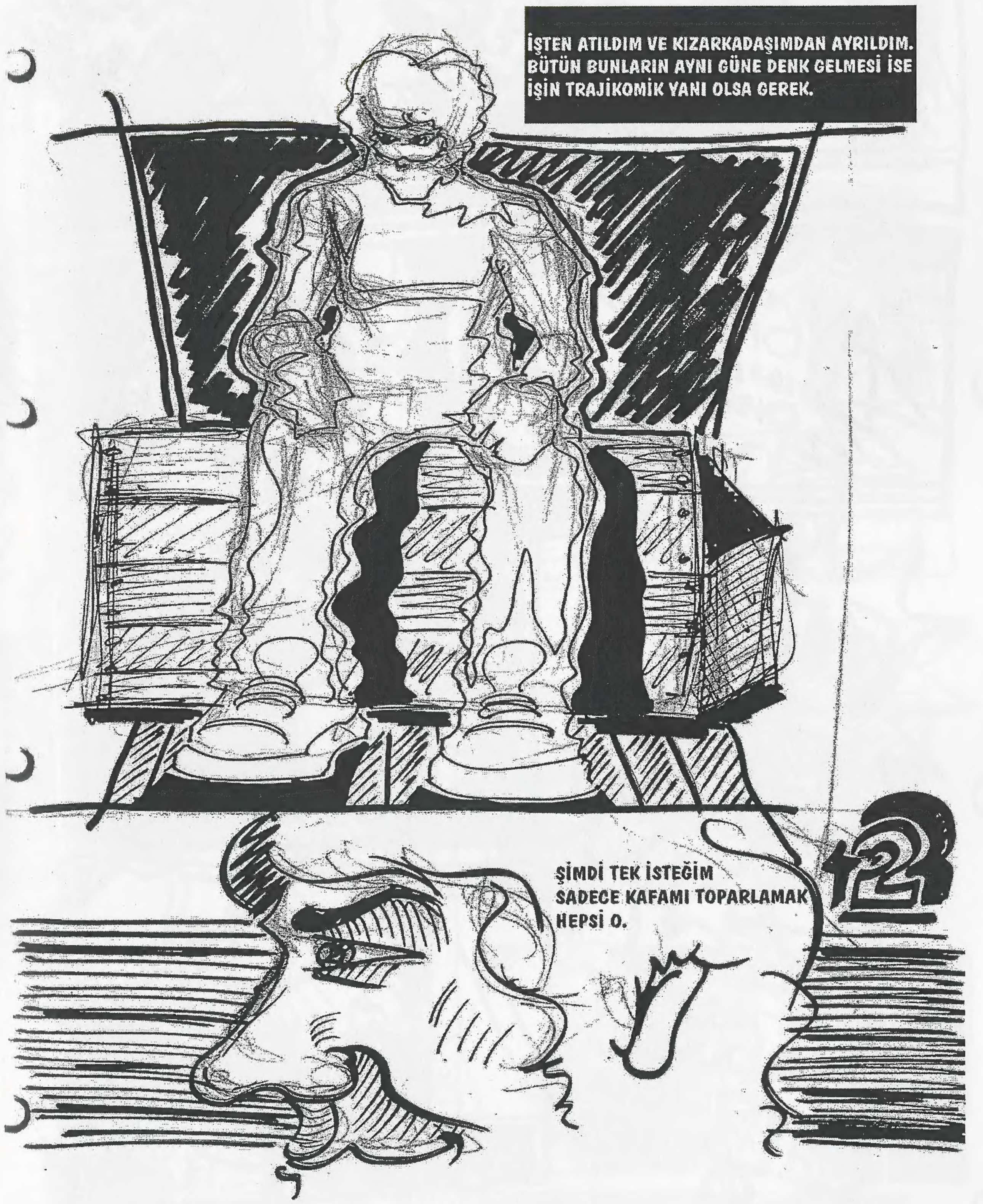
İŞTEN ATILDIM VE KIZARKADAŞIMDAN AYRILDIM.
BÜTÜN BUNLARIN AYNI GÜNE DENK GELMESİ İSE
İŞİN TRAJİKOMİK YANI OLSA GEREK.
ŞİMDİ TEK İSTEĞİM
SADECE KAFAMI TOPARLAMAK
HEPSİ O.

DOMAATE SOĞAN
EESS! AAAN!
AYGAAZ DIN DIN DIN!
?
ULAN !!!
SİZİN

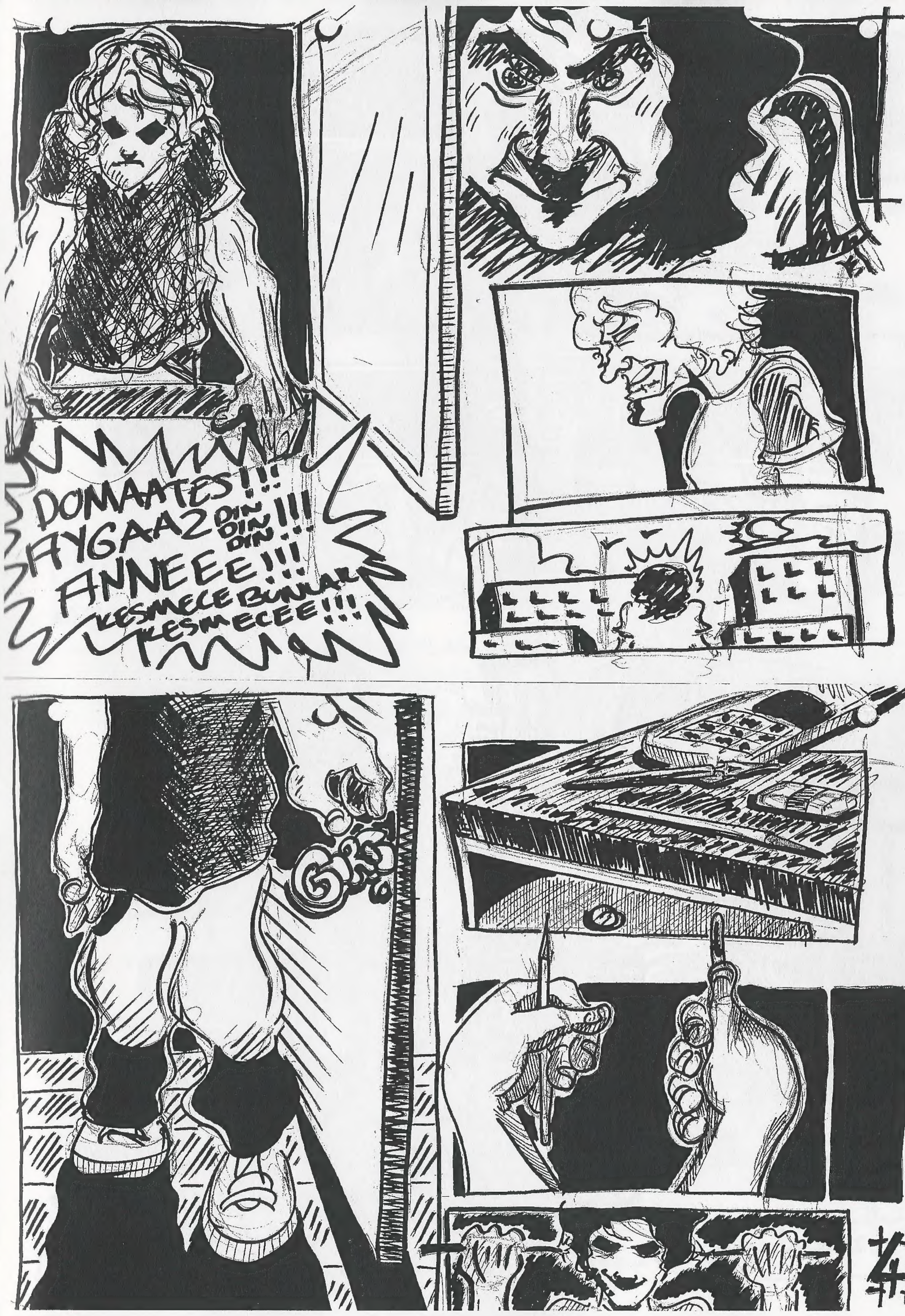
DOMAATES!!!
AYGAAZ DIN DIN DIN!!!
ANNEEE!!!
KESMECE BUNLAR
KESMECEE!!!

SAHAF

ESKİCİ GASPAR

#TAY, BİLKA, ALFA, CEYLAN, BÜYÜK MAVİ, AD, AKSOY #LAL KİTAP, MACERAPEREST ÇİZGİLER, RODEO KİTAP, DOST, REMZİ, İNKILAP, ARKABAHÇE YAYINCILIK

ESKİ VE YENİ TÜM SAYILARI VE TAKIMLARI TEMİN EDEBİLİRSİNİZ.

ADRES:NEŞET ÖMER SK.KADIKÖY İŞ MERKEZİ NO:10/23
KADIKÖY/İSTANBUL
TEL:(0216)3481019/CEP:0535 9684383
E-MAİL:eskicigaspar@yahoo.com
www.eskicigaspar.com

KLAN

Bir Türk Çizgi Romanı

DIR

Şaron politikalarının

Jabotinsky kimdir?

... MHP'li-
asma yüzün-
..da 1 kişi öldü, 5
..nilen bilgiye gö-
..anlı Mareşal Çak-
..n Sokak'ta bulunan
..tibat Bürosu önünde
MHP'li grup arasında
..yrak asma" yüzünden
..ilen kavgada, silahla
..rti Mareşal Çakmak
..anı Adem Eraslan ha-
Olayda büro çalışanı
..z ile MHP'li Özgür
..baz ve Fazlı Günd..
..eşitli yerlerinden ya
..al, Özel Güngören
..an Şahbaz ve Fazlı
..sitesi İstanbul
..tedavi al

..enel meclisi üyesi, büyükşehir
.. başkanı, ilçe belediye başkanı,
.. meclisi üyesi, muhtarlık ve ihti-
..eti üyesi seçimi olmak üzere 3
..ta, 6 ayrı oy kullanılacak. 4 ayrı
..eki oy pusulasına "evet-tercih"
..rü 4 kez basılacak. İlkel olduğu yö-
..deki eleştirilere rağmen parmaklar
..l da çıkmayan mürekkep ile boya-
..k. Ancak bu yıl ithal Hint boyası de-
..ok daha ucuza mal edilen halis Türk
..ekkebi kullanılacak. Silah taşımak,
içmek ve propaganda yapmak ya-
Seçim yasaklarını ihlal edenler, ağır
..s cezaları ile karşı karşıya kalacak.
..rel seçimlerde mükerrer oy kulla-
.. önüne geçilmesi için sol el işa-
..ı yine boyanacak. Ancak ilk
.. kullanılacak. Seçimlerde
.. bin kutu boya sandık
.. Yüksek Seçim Ku-
..stan'dan 4 dolara
..k, 380 bin

Ankara

Başbakan ... çecek Bush, iki gün ... inde Mısır Devlet ... ğırlayacak.

..sky, zamanla il.. dı: "Vladimir Hitler".

..ütlerinden Likud Partisi

1940'ta öldü. Ancak kurduğu
..t Siyonizm" yaşamaya devam
..ı en büyük öğrencisi olan Me-
..egin'in Irgun adlı örgütü,
..larda Filistin'deki Araplara ve
..netimine karşı terörist bir s..
..2 Temmuz 1946'da Ir..
..Kudüs'teki Kin..

Filistin sorununa duyarlı yaklaştınız